Ford
NOWY FORD PUMA
PUMA
Ford

WIZJONERSKI. GENIALNY. WYBITNY. KAŻDY SAMOCHÓD NOSI JEGO PODPIS.

Henry Ford

Ford Puma ST-Line X

z lakierem metalizowanym specjalnym Lucid Red (opcja) i 19-calowymi obręczami kół ze stopów lekkich (opcja).

Ford Puma Titanium

z 17-calowymi obręczami kół ze stopów lekkich i lakierem metalizowanym Solar Silver (opcja).

SPIS TREŚCI

Wstęp 02
Tryby jazdy 12
Systemy audio i komunikacji 14
Innowacyjne rozwiązania techniczne 16
Wersje wyposażenia 18
Titanium 20
Titanium X 21
ST-Line 22
ST-Line X 23
Kolory nadwozia 24
Tapicerki 26
Koła 27
Akcesoria 28
Silniki 30
Specyfikacje 33

Bądź sobą

Życie w mieście wymaga kreatywnego myślenia. Wyróżnianie się z tłumu nie polega jedynie na podążaniu za trendami. Chodzi o wyrażenie własnego stylu. Nie chodzi o szukanie uwagi. Chodzi o śmiałe pokazywanie, kim się jest. Przedstawiamy zupełnie nowego Forda Puma. Samochod, który pomoże Ci wyrazić siebie.

Ford Puma ST-Line X z lakierem metalizowanym Metropolis White (opcja) i 19-calowymi obręczami kół ze stopów lekkich (opcja)

360°

Sposób myślenia

Życie rzadko kiedy jest jednostajne. Byłoby nudne, gdyby takie było. Życie jest dynamiczne, a dzieki temu fascynujące. Nowy Ford Puma idealnie odzwierciedla ten sposób myślenia. Łączy sportową stylistykę pojazdu typu SUV, funkcjonalne i przemyślane wnętrze samochodu miejskiego oraz elegancką stylistykę. Ford Puma wyznacza nowy kierunek w stylizacji małych samochodów sportowo-użytkowych.

Jego harmonijne linie nadwozia przyciągają wzrok i sprawiaja wrażenie spójnej, a zarazem dynamicznej sylwetki. W połączeniu z szeroką gamą inteligentnych rozwiazań wspomagających kierowcę oraz wydajną technologią hybrydową nowej generacji, nowy Ford Puma stanowi idealny obraz współczesnego, wszechstronnego samochodu.

Ford Puma Titanium X z lakierem metalizowanym Desert Island Blue (opcja) i 18-calowymi obręczami kół ze stopów lekkich (opcja).

Droga naprzód

Pomysłowe i innowacyjne rozwiązania techniczne Forda Puma dają Ci pełną kontrolę nad pojazdem. Począwszy od konfigurowalnego cyfrowego wyswietlacza tablicy zegarów o przekątnej 12,3" i 8-calowego ekranu dotykowego systemu SYNC po szereg dodatkowych usług i funkcji wbudowanego modemu FordPass Connect — każdy element został zaprojektowany w taki sposób, aby prowadzenie pojazdu było jeszcze łatwiejsze.

Ford Puma ST-Line X tapicerką częściowo skórzaną Tire/ Salerno w tonacji Ebony z czerwonymi przeszyciami.

Doskonała równowaga

We wnętrzu nowego Forda Puma panuje idealna równowaga między pięknym wyglądem, a funkcjonalnością. W kabinie panuje nastrój stonowanej elegancji. Sportowo stylizowane przednie fotele zapewniają nie tylko dobre trzymanie w zakrętach, ale i podparcie odcinka lędźwiowego, dbając o Twój kręgosłup. Dodatkowo w wersjach Titanium i Titanium X funkcja masażu odcinka lędźwiowego kręgosłupa pomoże Ci zrelaksować się podczas podróży.

Jednak życie w mieście może być nerwowe. Można rozlać kawę lub nanieść błota lub brudu na mokrych butach. Uwierz nam — nie tylko Ty masz obsesję na punkcie czystości samochodu. Właśnie z tego powodu, po raz pierwszy w samochodzie Forda dostępna jest tapicerka przednich i tylnych foteli którą można w prosty sposób zdjąć i wyprać, dzieki suwakom, na które zamontowane jest jej poszycie (Standard w wersji Titanium X)

Ford Puma Titanium X z tapicerką Malabar w tonacji Ebony.
Tapicerka z suwakiem, dzięki czemu można ją łatwo zdjąć i wyprać.

360°

Mądre wykorzystanie przestrzeni

Życie w mieście wymaga kreatywnego podejścia do przestrzeni. W nowym Fordzie Puma odzwierciedlono ten sposób myślenia. Poza eleganckim wyglądem jest on również niezwykle funkcjonalny, co widać w każdym szczególe jego konstrukcji.

Dostęp do przestrzeni ładunkowej jest bardzo łatwy, nawet wtedy, gdy masz zajęte ręce. Wystarczy, ze masz kluczyk przy sobie - w kieszeni lub torebce, a prosty ruch machnięcia nogą pod tylnym zderzakiem otworzy drzwi bagażnika. Tylna półka nie jest zamocowana do oparć foteli w drugim rzędzie, a podnosi się wraz z klapą bagażnika. Po jej otwarciu w przestrzeni ładunkowej jest wystarczająco dużo miejsca na przechowywanie nawet większych przedmiotów.

Jednak to, co naprawdę wyróżnia Forda Puma, to sam bagażnik, w którym znajdziesz Megabox - dodatkową przestrzeń ładunkową pod podłogą bagażnika. Megabox zapewnia dodatkowe 54 l przestrzeni ładunkowej, a ponadto ma wodoodporne wykończenie oraz otwór spustowy. Jeśli więc jesteś osobą aktywną, to idealne miejsce do przechowywania mokrych lub zabłoconych rzeczy po bieganiu lub jeździe na rowerze. Miejsca jest na tyle dużo, że w bagażniku mieści się nawet torba z kijami golfowymi!

Ford Puma ST-Line X z lakierem metalizowanym Desert Island Blue (opcja).

Wybierz tryb jazdy

Możliwość wyboru trybu jazdy

Dostosuj styl jazdy Twojego Forda Puma do warunków na drodze, wybierając jeden z pięciu dostępnych trybów jazdy. Dostępne są następujące tryby: **normalny, sportowy, terenowy, śliska nawierzchnia** oraz **eko.**

Układ dostosowuje różne ustawienia reakcji na wciśnięcie pedału gazu, siłę wspomagania układu kierowniczego, a także punkty zmiany biegów w samochodach z automatyczną przekładnią. Zmianie ustawienia towarzyszy zmiana wyglądu zestawu wskaźników opcjonalnego, 12,3-calowego konfigurowalnego wyświetlacza cyfrowego.

Ford Puma ST-Line X z opcjonalnym lakierem metalizowanym Solar Silver i 19-calowymi obręczami kół ze stopów lekkich.

Nowy najlepszy przyjaciel Twojego telefonu

Ford SYNC 3

Podróże samochodem nie muszą już oznaczać przerwy w łączności. System Ford SYNC 3 bezproblemowo połączy się z Twoim smartfonem, umożliwiając sterowanie dosłownie wszystkim — od połączeń telefonicznych i wiadomości tekstowych po muzykę i nawigację satelitarną — za pośrednictwem 8" ekranu dotykowego lub dzięki niezwykle prostym poleceniom głosowym.

Funkcje systemu SYNC 3

- Możliwość sterowania telefonem, muzyką, aplikacjami i systemem nawigacji za pomocą prostych poleceń głosowych.
- Odsłuchiwanie odczytywanych na głos wiadomości tekstowych.
- Funkcja wzywania pomocy† pozwala zadzwonić po pomoc i podać służbom ratowniczym informację dotyczącą lokalizacji pojazdu w ich języku.
- Aplikacjami kompatybilnymi z systemem SYNC można sterować za pośrednictwem funkcji AppLink, natomiast funkcje Apple CarPlay i Android Auto pozwalaja korzystać z wielu aplikacji telefonu za pośrednictwem ekranu systemu SYNC3.
- Kolorowy wyświetlacz obsługuje gesty przewijania czy powiększania obrazu znane ze smartfonów

Uzyskaj dostęp do dodatkowych funkcji dzięki aplikacji **FordPass**

- Wybieraj spośród punktów POI wzdłuż trasy swojej podróży i przesyłaj je do systemu nawigacji za pośrednictwem aplikacji FordPass dzięki funkcji AppLink.
- Wyszukuj stacje benzynowe według marki lub typu paliwa i porównuj ceny paliw.
- Znajdź dostępne parkingi, sprawdź ile kosztują i jakie są godziny otwarcia.

Uwaga: pełna integracja systemu SYNC 3 ze smartfonem jest możliwa wyłącznie w przypadku urządzeń iPhone 5/Android 5.0 (Lollipop) lub nowszych. Niektóre funkcje systemu SYNC 3 wymagają pobierania danych, więc mogą zostać naliczone opłaty za transfer danych. Dostępność aplikacji Apple CarPlay oraz Android Auto w danym kraju należy sprawdzić na oficjalnych witrynach Apple CarPlay i Android Auto.

†Funkcja wzywania pomocy Ford jest innowacyjną funkcją systemu SYNC, która wykorzystuje sparowany w systemie Bluetooth® i podłączony telefon komórkowy do umożliwienia osobom podróżującym pojazdem zainicjowania połączenia z lokalnym centrum komunikacji po zderzeniu, w wyniku którego odpalone zostały poduszki powietrzne pojazdu lub nastąpiło odcięcie pompy paliwa. Funkcja jest aktywna w ponad 40 krajach i regionach Europy.

Łączność na wyciągnięcie ręki

Modem FordPass Connect i aplikacja FordPass zapewniają szereg powiązanych usług dostępnych w samochodzie i za pośrednictwem smartfonu.

FordPass Connect

FordPass Connect

FordPass Connect* ułatwia podróżowanie

- Live Traffic** na bieżąco dostarcza informacje o ruchu drogowym
- bezpośrednio do systemu nawigacji satelitarnej. System modyfikuje zalecaną trasę uwzględniając warunki drogowe, dzięki czemu łatwiej i sprawniej dotrzesz do celu.
- HotSpot Wi-Fi*** w samochodzie
- Pokładowy hotspot Wi-Fi*** w samochodzie – pozwala korzystać z bezprzewodowego dostępu do internetu nawet na 10. urządzeniach w tym samym czasie.

FordPass

Aplikacja FordPass

Aby jak najlepiej wykorzystać modem FordPass Connect, pobierz aplikację FordPass i steruj wieloma funkcjami za pomocą swojego smartfona:

- Zdalne zamykanie i otwieranie pojazdu za pomocą telefonu.
- Zdalne uruchomienie silnika, aby np. odmrozić szybę przednią w zimę (wymagana automatyczna skrzynia biegów)
- Monitorowanie poziomu paliwa, przebiegu i ciśnienia powietrza w oponach
- Otrzymywanie powiadomień o stanie technicznym samochodu bezpośrednio na telefon.

*Modem FordPass Connect jest wyposażeniem standardowym. Modem pokładowy będzie podłączony w chwili dostawy pojazdu. Można wyłączyć/włączyć funkcję udostępniania pewnych danych.
**Dostęp do funkcji Live Traffic jest bezpłatny przez pierwsze 2 lata od zarejestrowania nowego pojazdu Ford z systemem SYNC 3 z funkcją nawigacji, później należy uiścić opłatę licencyjną.
***Aby móc skorzystać z wbudowanego hotspotu Wi-Fi, pojazd Ford z rocznika 2018 musi być wyposażony w odpowiednie elementy sprzętowe i potrzebny jest plan usług bezprzewodowych. Modem pokładowy będzie podłączony w chwili dostawypojazdu. Dostęp do danych i usług nie jest zapewniony wszędzie i mogą mieć zastosowanie warunki planu usług bezprzewodowych, w tym odpowiednie stawki za przesyłanie wiadomości i danych. Możesz zdecydować się na włączenie/wyłączenie funkcji udostępniania pewnych danych. Dodatkowe informacje dostępne u Autoryzowanego Dealera Forda.

Inteligentny tempomat adaptacyjny z systemem wspomagającym omijanie przeszkód Evasive Steering Assist

Adaptacyjny tempomat pozwala utrzymać bezpieczną odległość od pojazdu poprzedzającego, a w razie konieczności może nawet zatrzymać Twojego Forda Puma. System Pre-Collision Assist z systemem wspomagającym omijanie przeszkód Evasive Steering Assist ostrzega o potencjalnym niebezpieczeństwie i pomaga omijać przeszkody jeśli reakcja kierowcy jest zbyt wolna lub zbyt gwałtowna.

Ładowarka bezprzewodowa

Wygodna ładowarka bezprzewodowa sprawi, że Twoje urządzenia będą zawsze gotowe do użycia.

Kamera ułatwiająca parkowanie tyłem z szerokim kątem widzenia

Pomocna podczas cofania, gdy widoczność jest ograniczona. Kamera włącza się po wybraniu biegu wstecznego i pokazuje obraz za samochodem z lewej oraz prawej strony, wyświetlając go na ekranie systemu SYNC 3.

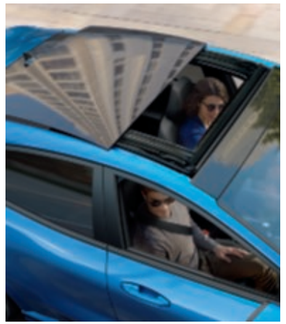

Dach panoramiczny

Ciesz się pięknymi widokami z wnętrza swojego Forda Puma. Elektrycznie sterowany dach panoramiczny pozwala obcować z przyrodą z kabiny pojazdu. Dach panoramiczny zapewnia dopływ świeżego powietrza, gdy jest otwarty, a przesuwana szyba ma powłokę odbijającą promienie słoneczne, by utrzymać przyjemny chłód we wnętrzu i zapewnia cień, gdy go potrzebujesz.

System Pre-Collision Assist*†

System Pre-Collision Assist z funkcją wykrywania pieszych monitoruje odległość względem innych pojazdów i przechodniów nawet po zmroku. Gdy system wykryje prawdopodobieństwo zderzenia, emituje ostrzeżenia dźwiękowe oraz wizualne, następnie podnosi ciśnienie w układzie hamulcowym i zwiększa szybkość reakcji pedału hamulca, aby zagwarantować maksymalną skuteczność podczas hamowania.

*Wykorzystuje czujniki.
†Funkcja wspomagająca kierowcę.

Reflektory LED

Niezwykle skuteczne oraz trwałe reflektory LED emitują jasne światło o naturalnej barwie i równomiernym oświetleniu. Mają również funkcję wykrywania, natężenia światła. System automatycznych świateł drogowych Auto High-Beam wykrywa pojazdy nadjeżdżające z naprzeciwka i automatycznie przełącza światla drogowe na światła mijania. Funkcja jest dostępna wyłącznie w połączeniu z systemem wspomagającym utrzymanie pojazdu na pasie ruchu Lane Keeping Aid.

System Blind Spot Information*

System Blind Spot Information za pomocą dyskretnych lampek wbudowanych w lusterka boczne ostrzega kierowcę o innym pojeździe — samochodzie osobowym, furgonetce czy ciężarówce — wjeżdżającym w strefę martwego pola widzenia w lusterku bocznym. Na podobnej zasadzie system Cross Traffic Alert ostrzega o pojazdach oraz innych zagrożeniach wykrytych podczas wyjazdu tyłem z prostopadłego miejsca postojowego. Może on także automatycznie uruchomić hamulce.

Fotele z funkcją masażu odcinka lędźwiowego

Fotele kierowcy i pasażera z przodu w Fordzie Puma mają funkcję masażu odcinka lędźwiowego zapewniającą dodatkowy komfort oraz podparcie. Funkcja masażu z możliwością reguacji w 3. kierunkach, może być włączana jednym dotknięciem przycisku i działa kojąco na zmęczone mięśnie, dzieki czemu idealnie sprawdzi się w długich podróżach (Standard w wersjach Titanium i Titanium X).

Wybór jest prosty

Nowy Ford Puma jest dostępny w czterech wyjątkowych wersjach.

Niezależnie od tego, czy lubisz wygodę, którą zapewnią Ci bogato wyposażone wersje Titanium i Titanium X, czy sportowy charakter wersji ST-Line i ST-Line X, nowy Ford Puma jest gotów na to, by spełnić Twoje oczekiwania.

Aby Twój nowy samochód dawał jeszcze więcej radości, wszystkie wersje mają bardzo bogate wyposażenie standardowe.

Skontaktuj się z Autoryzowanym Dealerem Forda, aby uzyskać więcej informacji na temat dostępnych opcji.

Titanium

Bogate wyposażenie

Bogato wyposażone wersje Forda Puma zapewniają wyjątkowy komfort i poziom wykończenia wnetrza przez zastosowanie najwyższej jakości materiałów.

ST-Line

Wersje sportowe

Przyciągająca wzrok stylistyka wersji ST-Line sprawia, że nie sposób przejść obojętnie wobec Ford Puma w tej wersji.

Titanium X

Pełen komfort

Wersja Titanium X pełna najnowocześniejszych rozwiązań technicznych oraz wyróżniająca się eleganckimi elementami stylistycznymi, daje Ci coś wiecej niż tylko samochód. To spokój który towarzyszy Ci w każdej podróży.

ST-Line X

Sport i technologia

Zarówno porywająca stylistyka, jak i bogactwo nowoczesnych rozwiązań Forda Puma ST-Line X gwarantuje niezapomniane wrażenia z jazdy, łącząc nadzwyczajne przyspieszenie, zwrotność i płynność prowadzenia.

FORD **PUMA** Wersje wyposażenia

Titanium

Główne zewnętrzne elementy wyposażenia

- 17-calowe obręcze kół ze stopów lekkich
- Reflektory projekcyjne LED, ze światłami do jazdy dziennej i światłami mijania w technologii LED
- Tylne światła w technologii LED
- Czujniki parkowania z tyłu
- Lusterka boczne sterowane, podgrzewane i składane elektrycznie, z kierunkowskazami, obudowy lakierowane w kolorze nadwozia
- Auto High Beam - system automatycznego sterowania światłami drogowymi

Główne elementy wyposażenia wnętrza

- System nawigacji satelitarnej z Ford SYNC 3 i DAB+ z 8-calowym ekranem dotykowym
- System wspomagający utrzymanie pojazdu na pasie ruchu Lane Keeping Aid
- System Pre-Collision Assist wspomagający kierowcę w unikaniu lub zmniejszaniu skutków kolizji z poprzedzającymi pojazdami, pieszymi lub rowerzystami
- Klimatyzacja manualna
- 4,2-calowy wyświetlacz na tablicy zegarów
- FordPass Connect z modemem GSM
- Konsola centralna z podłokietnikiem i schowkiem

Silniki
Benzynowe:
1,0 EcoBoost 125 KM, 125 KM mHEV
1,0 EcoBoost 155 KM mHEV

Wysokoprężne:
1,5 EcoBlue 120 KM

Ford Puma Titanium z lakierem metalizowanym Solar Silver (opcja).

FORD **PUMA** Werse wyposażenia

Titanium X

Dodatkowe elementy zewnętrzne w porównaniu z wersją Titanium

- 18-calowe obręcze kół ze stopów lekkich z wykończeniem maszynowym
- Przyciemniane szyby w tylnej części nadwozia
- Wycieraczki przedniej szyby sterowane automatycznie, z czujnikiem deszczu

Dodatkowe elementy wyposażenia wnętrza w porównaniu z wersją Titanium

- Klimatyzacja automatyczna
- Automatycznie przyciemniane lusterko wsteczne
- System nawigacji satelitarnej z Ford SYNC 3, DAB+ i systemem audio premium B&O (10 głośników, w tym subwoofer) z 8-calowym ekranem dotykowym (ICFAM)
- Zdejmowane pokrowce na siedzenia z zamkiem błyskawicznym

Silniki
Benzynowe
1,0 EcoBoost 125 KM, 125 KM mHEV
1,0 EcoBoost 155 KM mHEV

Wysokoprężne
1,5 EcoBlue 120KM

Ford Puma Titanium X z lakierem metalizowanym Magnetic Grey (opcja).

FORD **PUMA** Wersje wyposażenia

ST-Line

Dodatkowe elementy zewnętrzne w porównaniu z wersją Titanium

- 17-calowe 5-ramienne obręcze kół ze stopów lekkich
- Przedni zderzak i tylny zderzak w w stylizacji ST-Line
- Górna przednia krata wlotu powietrza w stylizacji ST-Line
- Listwy progowe lakierowane w kolorze nadwozia, w stylizacji ST-Line
- Emblemat ST-Line na przednich błotnikach
- Chromowana końcówka rury wydechowej

Dodatkowe elementy wyposażenia wnętrza w porównaniu z wersją Titanium

- Podsufitka materiałowa w ciemnej tonacji
- Przednie fotele z tapicerką materiałową Court w ciemnej tonacji, z przeszyciami w kolorze czerwonym
- Fotel kierowcy z regulacją podparcia odcinka lędźwiowego
- 12,3-calowy, kolorowy, konfigurowalny wyświetlacz na tablicy zegarów
- Uchwyt dźwigni zmiany biegów wykończony skórą, w stylizacji ST-Line
- Nakładki na pedały ze stali nierdzewnej (tylko w wersjach ze skrzynią manualną)
- 3-ramienna, sportowa kierownica wykończona skórą z czerwonymi przeszyciami

Silniki
Benzynowe
1,0 EcoBoost 125 KM, 125 KM mHEV
1,0 EcoBoost 155 KM mHEV

Wysokoprężne
1,5 EcoBlue 120 KM

Ford Puma ST-Line z lakierem metalizowanym specjalnym Lucid Red (opcja).

FORD **PUMA** Wersje wyposażenia

ST-Line X

Dodatkowe elementy zewnętrzne w porównaniu z wersją ST-Line

- 18-calowe obręcze kół ze stopów lekkich
- Dolne listwy boczne w kolorze nadwozia
- Wycieraczki przedniej szyby sterowane automatycznie, z czujnikiem deszczu

Dodatkowe elementy wyposażenia wnętrza w porównaniu z wersją ST-Line

- System nawigacji satelitarnej z Ford SYNC 3, DAB+ i systemem audio premium B&O (10 głośników, w tym subwoofer)
- Tapicerka foteli częściowo wykończona skórą
- Klimatyzacja z elektroniczną automatyczną regulacją temperatury (EATC)
- Automatycznie ściemniające się lusterko wsteczne.
- Dodatkowo przyciemniane szyby w tylnej części nadwozia
- Przedni fotel pasażera z regulacją podparcia odcinka lędźwiowego
- Przednie fotele z tapicerką częściowo skórzaną Salerno w ciemnej tonacji, z przeszyciami w kolorze czerwonym

Silniki
Benzynowe
1,0 EcoBoost 125 KM, 125 KM mHEV
1,0 EcoBoost 155 KM mHEV

Wysokoprężne
1,5 EcoBlue 120 KM

Ford Puma ST-Line X z lakierem metalizowanym Desert Island Blue (opcja).

Blazer Blue
Lakier zwykły

Agate Black
*Lakier metalizowany**

Magnetic Grey
*Lakier metalizowany**

Frozen White
Lakier zwykły

Solar Silver
*Lakier metalizowany**

Metropolis White
*Lakier metalizowany**

Race Red
Lakier zwykły

Grey Matter
*Lakier specjalny**

Lucid Red
*Lakier metalizowany specjalny**

Desert Island Blue
*Lakier metalizowany**

*Za dopłatą.

Ford Puma jest objęty gwarancją na perforację korozyjną firmy Ford przez okres 12 lat od daty pierwszej rejestracji. Gwarancja obowiązuje pod warunkiem spełnienia warunków ogólnych.

Uwaga: Sylwetki samochodów zostały tu wykorzystane wyłącznie dla pokazania kolorów lakierów i mogą różnić się od aktualnie oferowanych modeli lub wersji wyposażenia. Przedstawione kolory lakierów i obić mogą różnić się nieznacznie od odcieni rzeczywistych ze względu na ograniczenia technologiczne przy odtwarzaniu barw w procesie druku.

Wybieramy Desert Island Blue. A Ty?

Dzięki zaawansowanemu, wieloetapowemu procesowi lakierowania nowy Ford Puma może pochwalić się kolorami nadwozia, które są zarówno piękne, jak i trwałe. Dodatkowo, dzięki nowoczesnym procesom zabezpieczania stalowych elemenów nadwozia oraz najnowszy materiałom otrzymujesz gwarancję najwyższej jakości i trwałości na długie lata.

Nadwozie z lakierem *metalizowanym Desert Island Blue**
Dach i lusterka boczne z lakierem *metalizowanym Agate Black**

Usiądź wygodnie i odpręż się

Wygląd i przyjemna w dotyku powierzchnia najwyższej jakości materiałów wykończeniowych mają ogromny wpływ na pozytywny odbiór komfortowego wnętrza nowego Forda Puma.

Tapicerki zostały zaprojektowane i wykonane z najwyższą starannością, by każda podróż była komfortowa.

Tapicerka materiałowa Alhambra/ Casual
w tonacji Ebony w wersji Titanium (standard)

Tapicerka częściowo skórzana Alhambra/ Salerno
w tonacji Ebony w wersji Titanium (opcja)

Tapicerka materiałowa Malabar/ Casual
w tonacji Ebony w wersji Titanium X, z odpinanymi pokrowcami foteli z zamkiem błyskawicznym (standard)

Tapicerka materiałowa Court/ Belgrano
w tonacji Ebony w wersji ST-Line (standard)

Tapicerka częściowo skórzana Tire/ Salerno
w tonacji Ebony w wersji ST-Line X (standard)

17-calowe

10-ramienne obręcze kół ze stopów lekkich

Standard w wersji Titanium
(z oponami 215/55 R17)

17-calowe

5x2-ramienne obręcze kół ze stopów lekkich

Standard w wersji ST-Line
(z oponami 215/55 R17)

18-calowe

10-ramienne obręcze kół ze stopów lekkich

Standard w wersji Titanium X
(z oponami 215/50 R18)

18-calowe

5x2-ramienne obręcze kół ze stopów lekkich

Standard w wersji ST-Line X
(z oponami 215/50 R18)

19-calowe

5-ramienne obręcze kół ze stopów lekkich w kolorze czarnym matowym

Opcja w wersjach ST-Line i ST-Line X
(z oponami 225/40 R19)

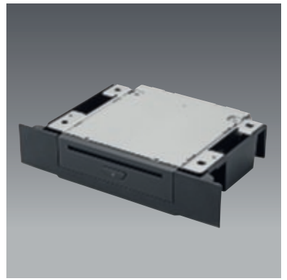

Odtwarzacz płyt CD

Montowane w serwisie rozwiązanie dla pojazdów bez odtwarzacza płyt CD. Do montażu w niektórych pojazdach może być wymagany dodatkowy przewód łączący. Więcej informacji udzieli najbliższy Autoryzowany Dealer Forda. (Akcesoria)

Apteczka

Dzięki niewielkim rozmiarom można ją przechowywać poza zasięgiem wzroku. Futerał apteczki wykonany jest z miękkiego materiału, dzieki czemu nie będzie stukać, uderzając w ścianki schowka. (Akcesoria)

Pokrowce na siedzenia z zamkiem błyskawicznym

Zdejmowane pokrowce na siedzenia przednie oraz tylne ułatwiają utrzymanie wnętrza pojazdu w czystości i świeżości. Można prać je w pralce. (Opcja i/lub akcesoria) (Standard w wersji Titanium X)

Gumowe dywaniki podłogowe

Gumowe dywaniki podłogowe z rantami oraz logiem Puma zostały zaprojektowane specjalnie do tego modelu, tak aby idealnie pasowały oraz chroniły przed brudem i wilgocią. Dywanik kierowcy jest solidnie przymocowany do podłogi, co zapobiega jego przesuwaniu się. (Akcesoria)

Zabezpieczenie przestrzeni bagażowej

W ofercie dostępne są: wytrzymały wkład do przestrzeni bagażowej z logo Puma (akcesoria) a także dwustronna mata bagażnika z logo Puma po jednej stronie oraz wytrzymałą gumową powierzchnią na drugiej. (Akcesoria) Oba rozwiązania pozwalają na przewożenie mokrych lub brudnych przedmiotów.

Wypinany hak holowniczy

Hak holowniczy znacznie zwiększa możliwości przewozowe samochodu i można go schować, gdy nie jest używany. (Opcja i akcesoria)

Przegroda przestrzeni bagażowej

Solidna przegroda bezpiecznie oddziela przedmioty w przestrzeni ładunkowej od pasażerów (można ją wymontować, gdy nie jest potrzebna). Dostępne są różne wersje umożliwiające zamontowanie za pierwszym lub drugim rzędem siedzeń. (Obowiązują wymogi dotyczące montażu) (opcja i/lub akcesoria) Spełnia europejskie normy bezpieczeństwa ECE-R17/ISO 27955.

Chlapacze

Wyprofilowane chlapacze chronią nadwozie pojazdu Ford Puma przed odpryskami spowodowanymi uderzeniami kamieni oraz zachlapaniem podczas jazdy. Dostępne na przód i tył. (Akcesoria)

Belki poprzeczne

Solidne (i zamykane) belki poprzeczne (do stosowania wyłącznie z relingami dachowymi) umożliwiają prosty transport ładunku. (Akcesoria)

Dachowe i tylne uchwyty na rowery

Dostępne są wysokiej jakości, łatwe w montażu dachowe i tylne uchwyty na rowery mocowane na haku holowniczym. Uchwyt tylny zawiera praktyczny mechanizm przechylania, który ułatwia dostęp do przestrzeni ładunkowej. (Akcesoria)

Box dachowy G3+

Przeznaczony do przewozu różnych ładunków. Chroni je przed warunkami atmosferycznymi oraz kradzieżą. Wszystkie modele mają funkcję podwójnego otwierania ułatwiającą dostęp. (Akcesoria, dostępne w różnych rozmiarach)

Więcej informacji na temat akcesoriów można znaleźć w internetowym katalogu akcesoriów w witrynie www.ford-accessories.com
Szeroka oferta produktów firmowanych marką Ford — od odzieży, przez produkty lifestylowe, po modele samochodów — jest dostępna w witrynie www.fordlifestylecollection.com

+Artykuł objęty osobną gwarancją jego producenta. Szczegóły na ostatniej stronie okładki.

Silniki

Dzięki zastosowaniu innowacyjnych silników benzynowych Mild Hybrid (mHEV - tzw. miękka hybryda) nowy Ford Puma wyróżnia się wyjątkowymi osiągami oraz niezwykle niskim zużyciem paliwa i ograniczoną emisją spalin.

Moc

1,0 EcoBoost mHEV 155 KM
Prędkość maksymalna 200 km/h

Elastyczność

1,0 EcoBoost mHEV 125 KM
Moment obrotowy: 210 Nm

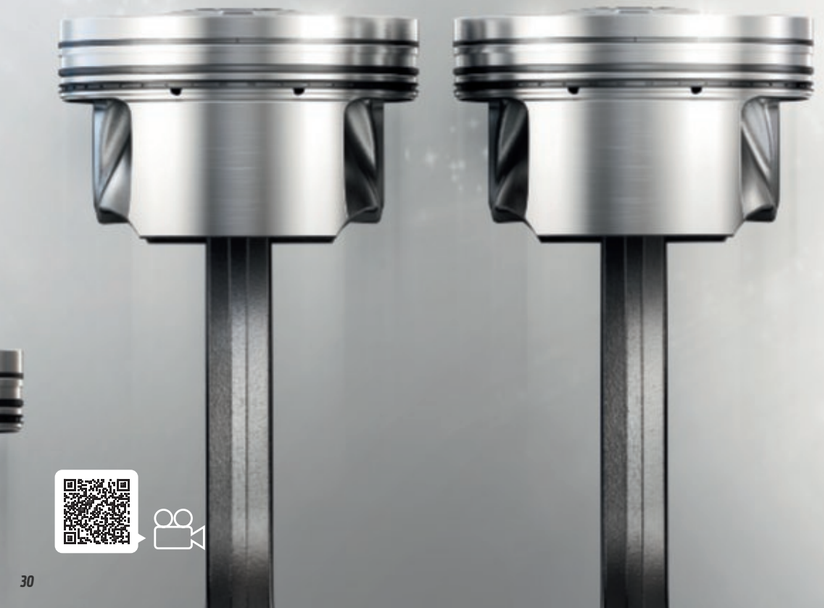

Co to jest technologia hybrydowa firmy Ford?

Technologia hybrydowa to rozwiązanie polegające na zastosowaniu małego silnika elektrycznego pomagającego poprawić wydajność silnika benzynowego. Silnik elektryczny nie może napędzać samodzielnie pojazdu typu mHEV. Zamiast tego, stanowi dodatkowe wsparcie dla silnika benzynowego, odciążając go podczas przyspieszania doza pomocą datkowego momentu obrotowego pochodzacego z silnika elektrycznego.

Tak zwane miękkie hybrydy (mHEV) nie wymagaja podłączania do zewnętrznych źródeł zasilania, ponieważ akumulator zasilający silnik elektryczny jest ładowany podczas jazdy. System rekuperacji przekazuje energię odzyskaną z hamulców do akumulatora układu hybrydowego.

Uwaga: od maja 2020 będzie dostępna alternatywna wersja pojazdu z silnikiem Ford EcoBlue wykorzystująca czystszą i bardziej ekonomiczną technologię silników wysokoprężnych.

Osiągi, zużycie paliwa i emisja spalin

	1.0 EcoBoost 95 KM (z ASS), M6	1.0 EcoBoost 125 KM (z ASS), M6	1.0 EcoBoost 125 KM mHEV, M6	1.0 EcoBoost 155 KM mHEV, M6	1.5 EcoBlue 120 KM (z ASS), M6
Wersja 5-drzwiowa					
Normy emisji	EURO 6.2	EURO 6.2	EURO 6.2	EURO 6.2	EURO 6.2
Maksymalna moc KM (kW)	95 (70)	125 (92)	125 (92)	155 (114)	120 (88)
Moment obrotowy (Nm)	170	170	210	220	b.d.
Emisje CO_2 (g/km)[aa]	129-140	123-141	b.d	126-135	b.d
Napęd	FWD	FWD	FWD	FWD	FWD
Zużycie paliwa w l/100 km[aa]					
Cykl mieszany	5.7-6.1	5.4-6.2	b.d.	5.5-5.7	b.d.
Osiągi[a]					
Maks. prędkość (km/h)	173	191	191	200	b.d.
0-100 km/h (s)	11.9	10	9.8	9	b.d.
50-100 km/h* (s)	b.d.	b.d.	b.d.	b.d.	b.d.
Masy i ładowność					
Masa własna (kg)[a]	1269	1280	1280	1280	b.d.
Dopuszczalna masa całkowita (kg)	1765	1760	1760	1760	b.d.
Maks. masa przyczepy z hamulcem (kg)	900	1100	1100	1100	b.d.
Maks. masa przyczepy bez hamulca (kg)	640	640	640	640	b.d.
Maks. pionowe obciążenie haka (kg)	75	75	75	75	b.d.

*Na 4. biegu. Fabryczne dane testowe Forda. [aa]Przedstawione wartości dotyczące zużycia paliwa i emisji CO_2 są określane zgodnie z wymaganiami technicznymi i specyfikacjami określonymi w rozporządzeniach Unii Europejskiej (UE) 715/2007 i (UE) 2017/1151 z ostatnimi zmianami. Wartości zużycia paliwa i emisji CO_2 zostały określone na podstawie pomiarów w cyklu WLTP (Światowa zharmonizowana procedura badań pojazdów lekkich). Zastosowane standardowe procedury testowe pozwalają na porównanie danych między różnymi typami pojazdów różnych producentów.
[a]Oznacza najmniejszy możliwy ciężar własny przy pełnym poziomie płynów i zbiorniku paliwa wypełnionym w 90%, z uwzględnieniem wagi kierowcy (75kg). Możliwe są niewielkie odchylenia ze względu na dopuszczalne tolerancje w procesie produkcji oraz zamontowane opcje wyposażenia. Dopuszczalna masa holowanej przyczepy przy pojeździe obciążonym do dopuszczalnej masy całkowitej oznacza możliwość ruszenia z miejsca na wzniesieniu o nachyleniu 12% na poziomie morza. W przypadku wszystkich wersji holujących przyczepę spadają osiągi i wzrasta zużycie paliwa. Maksymalna masa zespołu pojazdów zawiera masę przyczepy. Uwaga: M5 – 5-stopniowa manualna skrzynia biegów, M6 – 6-stopniowa manualna skrzynia biegów, EcoBoost – silnik benzynowy turbodoładowany, EcoBlue – silnik wysokoprężny, ASS – system Auto-Start-Stop, mHEV - miękka hybryda. Wszystkie silniki wyposażone są w filtr cząstek stałych (benzynowe - GPF, wysokoprężne - DPF).

Wersja 5-drzwiowa

456 L

Przy 5 osobach (z zestawem do naprawy ogumienia)

1216 L

Przy 2 osobach, do dachu

Długość całkowita bez haka holowniczego/z hakiem holowniczym (mm)	4186/–
Szerokość całkowita z lusterkami bocznymi (mm)	1930
Szerokość całkowita bez lusterek bocznych (mm)	1805
Wysokość całkowita (mm)	1537
Średnica zawracania – od krawężnika do krawężnika (m)	10,4
Pojemność przestrzeni bagażowej (dm3)	
Przy 5 osobach (z zestawem do naprawy ogumienia)/mHEV)	456/402
Przy 2 osobach, do dachu (z zestawem do naprawy ogumienia)	1216
Szerokość bagażnika między nadkolami (mm)	1000
Długość bagażnika na wysokości podłogi, do drugiego rzędu siedzeń (mm)	726
Pojemność zbiornika paliwa (litry)	
Benzyna	42
Olej napędowy	40

WWW

Pełna specyfikacja (niezamieszczona w drukowanej broszurze)

Aby zapoznać się z pełną specyfikacją, należy pobrać broszurę elektroniczną albo przejrzeć interaktywną broszurę. Broszurę można pobrać ze strony www.ford.pl lub po zeskanowaniu powyższego kodu QR.

Możliwe niewielkie odchylenia od podanych wartości w przypadku niektórych wersji lub w przypadku zamówienia niektórych elementów wyposażenia.

FORD PUMA Wymiary

Długość: 4186 mm

Szerokość (z lusterkami): 1930 mm

Szerokość (bez lusterek): 1805 mm

Kolory lakierów i tapicerki

	Lakiery zwykłe			Lakiery metalizowane*							Lakiery metalizowane specjalne*
	Frozen White*	Blazer Blue	Race Red	Agate Black	Magnetic Grey	Metropolis White	Solar Silver	Grey Matter	Desert Island Blue	Luxe Yellow	Lucid Red
Trend											
Tapicerka i kolorystyka foteli: Materiał Logica w ciemnej tonacji **Kolorystyka boków foteli:** Materiał Belgrano w ciemnej tonacji **Styl foteli:** Komfortowy	■	■	■	■	■	–	■	–	–	–	–
Titanium											
Tapicerka i kolorystyka foteli: Materiał Alhambra w tonacji Ebony **Tapicerka i kolorystyka boków foteli:** MateriałCasual w tonacji Ebony **Styl foteli:** Sportowy	■	■	■	■	■	■	■	■	■	■	■
Tapicerka i kolorystyka foteli: Materiał Alhambra w ciemnej tonacji **Kolorystyka boków foteli:** Skóra Salerno / Vinyl Salerno w ciemnej tonacji **Styl foteli:** Sportowy	□	□	□	□	□	□	□	□	□	□	□
Titanium X											
Tapicerka i kolorystyka foteli: Materiał Malabar w kawowej tonacji, z kontrastującymi przeszyciami **Kolorystyka boków foteli:** Materiał Casual w ciemnej tonacji **Styl foteli:** Sportowy	■	■	■	■	■	■	■	■	■	■	■
Tapicerka z suwakiem, z możliwością zdjęcia i ponownego założenia.											
Tapicerka i kolorystyka foteli: Materiał Alhambra w ciemnej tonacji **Kolorystyka boków foteli:** Skóra Salerno/Vinyl Salerno w ciemnej tonacji **Styl foteli:** Sportowy	□	□	□	□	□	□	□	□	□	□	□
ST-Line											
Tapicerka i kolorystyka foteli: Materiał Court w ciemnej tonacji, z przeszyciami w kolorze czerwonym **Kolorystyka boków foteli:** Materiał Belgrano w ciemnej tonacji **Styl foteli:** Sportowy	■	■	■	■	■	■	■	■	■	■	■
ST-Line X											
Tapicerka i kolorystyka foteli: Materiał Tire w ciemnej tonacji, z przeszyciami w kolorze czerwonym **Kolorystyka boków foteli:** Skóra Salerno/Vinyl Salerno w ciemnej tonacji **Styl foteli:** Sportowy	■	■	■	■	■	■	■	■	■	■	■
ST-Line V											
Tapicerka i kolorystyka foteli: Skóra Windsor w ciemnej tonacji **Kolorystyka boków foteli:** Skóra Windsor/Vinyl Luxury w ciemnej tonacji **Styl foteli:** Sportowy	■	–	–	■	■	■	■	■	■	■	■

■ Tapicerka dostępna bez dopłaty

□ Tapicerka dostępna jako opcja, za dopłatą

Lakiery zwykłe: Frozen White i Race Red oraz wszystkie lakiery metalizowane, specjalne i metalizowane specjalne dostępne są jako opcja, za dopłatą, za wyjątkiem wersji ST-Line V, dla której lakier Frozen White jest dostępny bez dopłaty.

Stylistyka i wygląd

	Trend	Titanium	Titanium X	ST-Line	ST-Line X	ST-Line V
Koła						
Listwa wzdłuż dolnej linii szyb bocznych – w kolorze czarnym	■	–	–	–	–	–
Listwa wzdłuż dolnej linii szyb bocznych – w kolorze błyszczącym czarnym	–	■	■	–	–	–
Listwa wzdłuż dolnej linii szyb bocznych – w kolorze chromu	–	–	–	–	–	■
Lusterka boczne – sterowane i podgrzewane elektrycznie, z kierunkowskazami, obudowy lakierowane w kolorze nadwozia	■	–	–	–	–	–
Lusterka boczne – sterowane, podgrzewane i składane elektrycznie, z kierunkowskazami, obudowy lakierowane w kolorze nadwozia	–	■	■	■	■	–
Lusterka boczne – sterowane, podgrzewane i składane elektrycznie, z kierunkowskazami, obudowy lakierowane w kolorze nadwozia, z projekcją logo PUMA	–	–	–	–	–	■
Blind Spot Information (BLIS) z Cross Traffic Alert (CTA) - system monitorowania martwego pola widzenia w lusterkach z funkcją ostrzegania o pojazdach nadjeżdżających z prawej lub lewej strony, podczas manewru wyjazdu tyłem z miejsca parkingowego. Opcja zawiera lusterka boczne składane elektrycznie z lampkami oświetlającymi podłoże. Opcja dostępna w pakiecie Driver Assistance (AGKAB).	–	▨	▨	▨	▨	▨
Przedni zderzak – lakierowany w kolorze nadwozia, w stylizacji ST-Line	–	–	–	■	■	■
Tylny zderzak – lakierowany w kolorze nadwozia, z dyfuzorem w stylizacji ST-Line	–	–	–	■	■	■
Listwy progowe – lakierowane w kolorze nadwozia	–	–	–	■	■	■
Przednie światła przeciwmgielne. Opcja zawiera funkcję doświetlania zakrętów.	■	■	■	■	■	■
Tylny spojler – lakierowany w kolorze nadwozia	■	■	■	■	■	–
Tylny spojler – duży, w stylistyce sportowej, lakierowany w kolorze nadwozia. Dla wersji ST-Line i ST-Line X opcja dostępna w pakiecie Exterior Design (AGGAB).	–	–	–	▨	▨	■
Dach lakierowany w kolorze nadwozia	■	■	■	■	■	■
Dach, słupek A oraz obudowy lusterek bocznych lakierowane w kolorze Agate Black. Opcja niedostępna z dachem panoramicznym.	–	□	□	□	□	□
Dach, słupek A oraz obudowy lusterek bocznych lakierowane w kolorze srebrnym. Opcja niedostępna z dachem panoramicznym.	–	□	□	□	□	□
Dodatkowo przyciemniane szyby w tylnej części nadwozia	–	□	■	□	■	■
Dach panoramiczny – otwierany elektrycznie, z filtrem przeciwsłonecznym IR Dla wersji ST-Line opcja zawiera: – regulację położenia fotela pasażera w płaszczyznach: przód – tył, góra – dół wraz z regulacją podparcia odcinka lędźwiowego. Opcja niedostępna z relingami bagażnika dachowego)	–	□	□	□	□	□
Emblemat ST-Line – na przednich błotnikach	–	–	–	■	■	–
Emblemat EcoBoost Hybrid – na klapie bagażnika (tylko dla wersji mHEV)	–	■	■	■	■	■
Relingi bagażnika dachowego – z wykończeniem w kolorze czarnym	–	□	□	□	□	□
Hak holowniczy – demontowalny, z osprzętem elektrycznym. Dla wersji ze skrzynią A7 opcja zawiera manetki na kierownicy do zmiany biegów.	□	□	□	□	□	□

■ standard

□ opcja za dopłatą

▨ element pakietu wyposażenia opcjonalnego za dopłatą

*Wybrane koła będą wyposażone w opony o podanym rozmiarze, ale nie jest dostępny wybór marki.

Stylistyka i wygląd

	Trend	Titanium	Titanium X	ST-Line	ST-Line X	ST-Line V
Obręcze kół i ogumienie						
Obręcze kół stalowe – 16" z kołpakami, ogumienie 205/65	■	–	–	–	–	–
Obręcze kół ze stopów lekkich – 17", wzór 5-ramienny, ogumienie 215/55 (D2YB7)	□	–	–	–	–	–
Obręcze kół ze stopów lekkich – 17", wzór 10-ramienny, z wykończeniem maszynowym/ czarnym, ogumienie 215/55 (D2YBV)	–	■	–	–	–	–
Obręcze kół ze stopów lekkich – 17", wzór 5-ramienny, z wykończeniem maszynowym/ czarnym, ogumienie 215/55 (D2YBT)	–	–	–	■	–	–
Obręcze kół ze stopów lekkich – 18", wzór 10-ramienny, z wykończeniem maszynowym/ szarym perłowym, ogumienie 215/50 (D2ULN)	–	–	■	–	–	–
Obręcze kół ze stopów lekkich – 18", wzór 10-ramienny, z wykończeniem maszynowym/ matowym czarnym, ogumienie 215/50 (D2UA8)	–	–	–	–	■	–
bręcze kół ze stopów lekkich – 18", ogumienie 215/50 (D2ULQ)	–	–	–	–	–	■
Obręcze kół ze stopów lekkich – 19", wzór 5-ramienny, z wykończeniem maszynowym/ matowym czarnym, ogumienie 225/40 (D2VDR). Dla wersji ST-Line i ST-Line X opcja dostępna w pakiecie Exterior Design (AGGAB).	–	–	–	▨	▨	▨
Zestaw do naprawy ogumienia	■	■	■	■	■	■
Koło zapasowe dojazdowe – z obręczą stalową 16" Opcja usuwa z wyposażenia standardowego zestaw do naprawy ogumienia. Opcja niedostępna z silnikiem 1.0 EcoBoost mHEV. Opcja zmniejsza pojemność przestrzeni ładunkowej pod podłogą bagażnika.	□	□	□	□	□	□
Elementy funkcjonalne						
Bezprzewodowa ładowarka do smartfonów (wymaga smartfona kompatybilnego z systemem ładowania bezprzewodowego)	–	■	■	■	■	■
Czujniki parkowania z tyłu. Dla wersji Trend opcja dostępna w pakiecie Comfort (AGEAB).	▨	■	■	■	■	■
Active Park Assist – system wspomagający wykonanie manewrów parkowania równoległego i prostopadłego. Opcja dostępna w pakiecie Driver Assistance (AGKAB)	–	▨	▨	▨	▨	▨
Ford EasyFuel – system bezkorkowego wlewu paliwa, zapobiegający zatankowaniu niewłaściwego rodzaju paliwa	■	■	■	■	■	■
Reflektory – projekcyjne LED, ze światłami do jazdy dziennej i światłami mijania w technologii LED	■	■	■	■	■	■
Reflektory – Full LED, statyczne, ze światłami do jazdy dziennej LED. Dla wersji Titanium i Titanium X opcja dostępna w pakiecie Technology I (AGUAB)	–	▨	▨	□	□	■
Reflektory – automatyczne, z czujnikiem zmierzchu	■	–	–	–	–	–
Auto High Beam – system automatycznego sterowania światłami drogowymi	–	■	■	■	■	■
Tylne światła – w technologii LED	■	■	■	■	■	■
Pakiety wyposażenia opcjonalnego						
Pakiet obręczy kół „Design" 1 – 19-calowe obręcze kół ze stopów lekkich i duży, pojedynczy spojler tyłu nadwozia	–	–	–	□	□	AGGAB
Marketingowy pakiet zimowy – podgrzewana przednia szyba „Quickclear" i podgrzewana kierownica	◎	□	□	□	□	AGWAB

Komfort i wygoda

	Trend	Titanium	Titanium X	ST-Line	ST-Line X	ST-Line V
Stylistyka i wygląd wnętrza						
Dywaniki w 1. i 2. rzędzie foteli – welurowe	■	–	–	–	–	–
Dywaniki w 1. i 2. rzędzie foteli – welurowe, o podwyższonej jakości, z podwójnymi przeszyciami	–	■	■	■	■	■
Uchwyt dźwigni zmiany biegów – wykończony skórą	■	■	■	–	–	–
Uchwyt dźwigni zmiany biegów – wykończony skórą, w stylizacji ST-Line	–	–	–	■	■	■
Podsufitka – w jasnej tonacji	■	–	–	–	–	–
Podsufitka – materiałowa, w jasnej tonacji	–	■	■	–	–	–
Podsufitka – materiałowa, w ciemnej tonacji	–	–	–	■	■	■
Uchwyt dźwigni hamulca ręcznego – wykończony skórą	■	■	■	■	■	■
Nakładki na pedały – ze stali nierdzewnej (opcja dostępna tylko do wersji ze skrzynią manualną)	–	–	–	■	■	■
Nakładki na progi przednich drzwi – z logo Ford	–	■	■	–	–	–
Nakładki na progi przednich drzwi – w stylizacji ST-Line	–	–	–	■	■	■
Kierownica – 3-ramienna, wykończona skórą	■	■	■	–	–	–
Kierownica – 3-ramienna, wykończona skórą, w stylizacji ST-Line	–	–	–	■	■	■
Kierownica - podgrzewana Zawiera: podgrzewane przednie fotele. Opcja dostępna w pakiecie Winter (AGWAB).	▨	▨	▨	▨	▨	▨
Systemy audio i nawigacji						
Radioodtwarzacz z Ford SYNC 2.5 i DAB+ (ICFAV): – kolorowy wyświetlacz dotykowy 8", Applink, Apple CarPlay, Android Auto, zestaw głośnomówiący z Bluetooth® oraz funkcją wzywania pomocy, 6 głośników, gniazda: 2xUSB, zdalne sterowanie na kierownicy	■	–	–	–	–	–
System nawigacji satelitarnej z Ford SYNC 3 i DAB+ (ICFAQ): – kolorowy wyświetlacz dotykowy 8", AppLink, Apple CarPlay, Android Auto, TMC (informacja o ruchu drogowym), zestaw głośnomówiący z Bluetooth® i rozbudowaną funkcją sterowania głosem w języku polskim oraz funkcją wzywania pomocy, 7 głośników, gniazda: 2xUSB, zdalne sterowanie na kierownicy, mapy Europy z widokiem 3D, menu tekstowe i komunikaty głosowe nawigacji w języku polskim	–	■	–	■	–	–
System nawigacji satelitarnej z Ford SYNC 3, DAB+ i B&O (ICFAM): – kolorowy wyświetlacz dotykowy 8", AppLink, Apple CarPlay, Android Auto, TMC (informacja o ruchu drogowym), zestaw głośnomówiący z Bluetooth® i rozbudowaną funkcją sterowania głosem w języku polskim oraz funkcją wzywania pomocy, system nagłośnienia B&O (wzmacniacz 675 W, 9 głośników + subwoofer), gniazda: 2xUSB, zdalne sterowanie na kierownicy, mapy Europy z widokiem 3D, krótka antena, menu tekstowe i komunikaty głosowe nawigacji w języku polskim	–	□	■	□	■	■

■ standard

□ opcja, dostępna za dopłatą

▨ element pakietu wyposażenia dodatkowego, dostępny za dopłatą

◎ xxxx

*Wybrane koła będą wyposażone w opony o podanym rozmiarze, ale nie jest dostępny wybór marki

Logotyp i znaki graficzne Bluetooth® są zarejestrowanymi znakami towarowymi firmy Bluetooth SIG, Inc. i ich wykorzystanie przez Ford Motor Company jest przedmiotem odpowiedniej licencji. Prawa do pozostałych znaków towarowych i nazw handlowych są własnością ich zarejestrowanych właścicieli. W celu sprawdzenia kompatybilności telefonów z funkcją Bluetooth® z systemami audio Forda, odwiedź stronę www.ford-mobile-connectivity.com/home. Uwaga: Funkcja wzywania pomocy działa w ponad 30 europejskich krajach. Funkcja ta działa jedynie w połączeniu z telefonem komórkowym, wyposażonym system łączności bezprzewodowej Bluetooth, połączonym z pokładowym systemem audio, znajdującym się w pojeździe w momencie odpalenia poduszek powietrznych (oprócz poduszki kolanowej) lub odcięcia dopływu paliwa do silnika.

Komfort i wygoda

	Trend	Titanium	Titanium X	ST-Line	ST-Line X	ST-Line V
Wyświetlacz na tablicy zegarów – 4.2" monochromatyczny	■	–	–	–	–	–
Wyświetlacz na tablicy zegarów – 4.2" kolorowy	–	■	■	–	–	–
Wyświetlacz na tablicy zegarów – 12.3" kolorowy, cyfrowy, konfigurowalny. Dla wersji Titanium i Titanium X opcja dostępna w pakiecie Technology 1 (AGUAB).	–	▨	▨	■	■	■
FordPass Connect z modemem GSM – zawiera: zdalne zamykanie/otwieranie zamków drzwi, funkcję lokalizacji pojazdu, status systemów pokładowych, informację o ruchu drogowym przez kanał GSM (live Traffic), WI-Fi hotspot, aktualizację map nawigacji przez Wi-Fi	■	■	■	■	■	■
Klimatyzacja						
Klimatyzacja manualna (dla wersji Trend opcja dostępna w pakiecie Cool&Sound 1 (AGSAB); standard dla wersji Trend ze skrzynią automatyczną)	■	■	–	■	–	–
Klimatyzacja automatyczna – z elektroniczną kontrolą temperatury (EATC) Opcja dostępna także w pakiecie Comfort (AGEAB)	▨	▨	■	▨	■	■
Komfort i funkcjonalność wnętrza						
Pakiet Ambient Lighting – nastrojowe oświetlenie wnętrza diodami LED	–	■	■	■	■	■
Centralna konsola – standardowa	■	–	–	–	–	–
Centralna konsola – z podłokietnikiem i schowkiem	–	■	■	■	■	■
Deska rozdzielcza – wykończona częściowo winylem, z przeszyciami w kolorze szarym	–	–	–	–	–	■
Tempomat	■	■	■	■	■	■
Adaptive Cruise Control – tempomat adaptacyjny. Opcja dostępna w pakiecie Driver Assistance (AGKAB). Opcja dostępna tylko dla skrzyni M6.	–	▨	▨	▨	▨	▨
Adaptive Cruise Control ze Stop&Go – tempomat adaptacyjny z funkcją automatycznego zatrzymania i ponownego rozpoczęcia jazdy. Opcja dostępna w pakiecie Driver Assistance (AGKAB). Opcja dostępna tylko dla skrzyni A7.	–	▨	▨	▨	▨	▨
Automatycznie ściemniające się lusterko wsteczne. Opcja dostępna w pakiecie Comfort 1 (AGEAB)	▨	▨	■	▨	■	■
Pakiet dla palących – zapalniczka i popielniczka	□	□	□	□	□	□
Szyby – elektrycznie sterowane szyby przednich i tylnych drzwi, opuszczane i podnoszone jednym naciśnięciem przycisku, z czujnikami przeszkody, z funkcją całkowitego otwierania i zamykania wszystkich szyb	■	■	■	■	■	■
Fotele						
Fotel kierowcy – ręczna regulacja położenia w płaszczyznach: przód – tył oraz góra – dół	■	■	■	■	■	■
Przedni fotel pasażera – ręczna regulacja położenia w płaszczyznach: przód – tył, góra – dół Dla wersji ST-Line opcja dostępna z dachem panoramicznym	–	■	■	▨	■	■
Fotel kierowcy – regulacja podparcia odcinka lędźwiowego	■	–	–	■	■	■
Fotel kierowcy – z masażem i regulacją podparcia odcinka lędźwiowego	–	■	■	–	–	–
Przedni fotel pasażera – regulacja podparcia odcinka lędźwiowego. Dla wersji ST-Line opcja dostępna z dachem panoramicznym	–	–	–	▨	■	■
Przedni fotel pasażera – z masażem i regulacją podparcia odcinka lędźwiowego	–	■	■	–	–	–
Przednie fotele – z tapicerką metaliatową Logica w ciemnej tonacji, styl komfortowy (122ZH)	■	–	–	–	–	–
Przednie fotele – z tapicerką materiałową Alhambra w ciemnej tonacji, styl sportowy (125ZH)	–	■	–	–	–	–
Przednie fotele – z tapicerką częściowo skórzaną Alhambra w ciemnej tonacji, styl sportowy (126ZH)	–	□	□	–	–	–

Komfort i wygoda

	Trend	Titanium	Titanium X	ST-Line	ST-Line X	ST-Line V
Przednie fotele – z tapicerką materiałową Malabar w kawowej tonacji, styl sportowy (128ZH). Tapicerka z suwakiem, z możliwością zdjęcia i ponownego założenia.	–	–	■	–	–	–
Przednie fotele – z tapicerką materiałową Court w ciemnej tonacji, z przeszyciami w kolorze czerwonym, styl sportowy (124HM)	–	–	–	■	–	–
Przednie fotele – z tapicerką częściowo skórzaną Salerno w ciemnej tonacji, z przeszyciami w kolorze czerwonym, styl sportowy(127HM)	–	–	–	–	■	–
Przednie fotele – z tapicerką skórzaną Windsor w ciemnej tonacji, styl sportowy (1ZTZH)	–	–	–	–	–	■
Przednie fotele – z zagłówkami regulowanymi w 2 kierunkach	■	■	■	■	■	■
Przednie fotele – podgrzewane. Opcja dostępna w pakiecie Winter (AGWAB)	▨	▨	▨	▨	▨	▨
Tylna kanapa – składane oparcie, dzielone w proporcji 60:40; siedzisko kanapy mocowane na stałe	■	■	■	■	■	■
Tylna kanapa – trzeci zagłówek na środku	■	■	■	■	■	■
Bagażnik						
Wykładzina przestrzeni bagażowej	■	■	■	■	■	■
Ford MegaBox – dodatkowa przestrzeń ładunkowa pod podłogą bagażnika	■	■	■	■	■	■
Elastyczna osłona bagażnika – otwierana z klapą bagażnika	■	■	■	■	■	■

■ standard

□ opcja, dostępna za dopłatą

▨ element pakietu wyposażenia dodatkowego, dostępny za dopłatą

Logotyp i znaki graficzne Bluetooth® są zarejestrowanymi znakami towarowymi firmy Bluetooth SIG, Inc. i ich wykorzystanie przez Ford Motor Company jest przedmiotem odpowiedniej licencji. Prawa do pozostałych znaków towarowych i nazw handlowych są własnością ich zarejestrowanych właścicieli. W celu sprawdzenia kompatybilności telefonów z funkcją Bluetooth® z systemami audio Forda, odwiedź stronę www.ford-mobile-connectivity.com/home. Uwaga: Funkcja wzywania pomocy działa w ponad 30 europejskich krajach. Funkcja ta działa jedynie w połączeniu z telefonem komórkowym, wyposażonym system łączności bezprzewodowej Bluetooth, połączonym z pokładowym systemem audio, znajdującym się w pojeździe w momencie odpalenia poduszek powietrznych (oprócz poduszki kolanowej) lub odcięcia dopływu paliwa do silnika.

Bezpieczeństwo i zabezpieczenia przed kradzieżą

Bezpieczeństwo	Trend	Titanium	Titanium X	ST-Line	ST-Line X	ST-Line V
Inteligentny System Bezpieczeństwa (IPS)[1]	■	■	■	■	■	■
System ABS[1] z elektronicznym układem podziału siły hamowania (EBD)[1] oraz układem wspomagania awaryjnego hamowania (EBA)[1]	■	■	■	■	■	■
Elektroniczny układ stabilizacji toru jazdy (ESC)[1]	■	■	■	■	■	■
Układ ułatwiający ruszanie na wzniesieniach (HSA)[2]	■	■	■	■	■	■
Światła awaryjnego hamowania[2] – włączające się automatycznie w momencie gwałtownego hamowania	■	■	■	■	■	■
Poduszki powietrzne – poduszki czołowe dla kierowcy i pasażera z przodu[1]	■	■	■	■	■	■
Wyłącznik przedniej poduszki czołowej powietrznej pasażera[1]	■	■	■	■	■	■
Poduszki powietrzne – poduszki boczne dla kierowcy i pasażera z przodu[1]	■	■	■	■	■	■
Boczne kurtyny powietrzne chroniące osoby w 1. i 2. rzędzie siedzeń[1]	■	■	■	■	■	■
Lane Keeping Aid – system wspomagający utrzymanie pojazdu na pasie ruchu	■	■	■	■	■	■
Traffic Sign Recognition – system rozpoznawania znaków drogowych	–	■	■	■	■	■
Driver Alert – system monitorowania koncentracji kierowcy	–	■	■	■	■	■
System monitorowania ciśnienia w oponach (TPMS)[1]	■	■	■	■	■	■
ISOFIX z top-tether – system bezpiecznego mocowania fotelików dziecięcych na skrajnych siedzeniach w 2. rzędzie	■	■	■	■	■	■

Bezpieczeństwo i zabezpieczenia przed kradzieżą

Zabezpieczenia	Trend	Titanium	Titanium X	ST-Line	ST-Line X	ST-Line V
Centralny zamek (zawiera 2 składane kluczyki ze zdalnym sterowaniem)	■	■	■	■	■	■
Przycisk rozrusznika Ford Power (zawiera 2 kluczyki ze zdalnym sterowaniem)	–	–	–	■	■	■
System centralnego zamka z kluczem elektronicznym Ford KeyFree Zawiera przycisk rozrusznika Ford Power, 2 kluczyki. Opcja dostępna z drzwiami bagażnika zamykanymi/ otwieranymi elektrycznie i bezdotykowo.	–	▨	▨	▨	▨	■
Autoalarm obwodowy i pojemnościowy Thatcham (zawiera funkcję podwójnego ryglowania zamków drzwi)	□	□	□	□	□	□
System przypominający o konieczności zapięcia pasów dla wszystkich siedzeń	■	■	■	■	■	■

■ standard

□ opcja, za dopłatą

▨ element pakietu wyposażenia opcjonalnego za dopłatą

[1]Funkcja zwiększająca bezpieczeństwo. [2]Funkcja wspomagająca kierowcę

◆Uwaga: Umieszczanie fotelików dziecięcych na przednim fotelu pasażera tyłem do kierunku jazdy nie jest dozwolone w samochodach Ford wyposażonych w działającą czołową poduszkę powietrzną po stronie pasażera. Najbezpieczniejszym miejscem dla dziecka, przy prawidłowym zamocowaniu fotelika i zapięciu pasów, jest tylna kanapa samochodu.nie należy umieszczać fotelików dziecięcych na przednim fotelu pasażera w samochodach Ford z włączoną przednią poduszką powietrzną pasażera. Najbardziej bezpiecznym miejscem dla dziecka, przy prawidłowym zamocowaniu fotelika i zapięciu pasów, jest tylna kanapa samochodu.

Łatwa obsługa, niskie koszty eksploatacji

Skorzystaj z szerokiej gamy nieocenionych usług, aby jak najpełniej wykorzystać możliwości swojego samochodu przez cały okres jego użytkowania.

FORD **BlueService**

Zapewniamy Ci spokój ducha.

W firmie Ford, obsługa Klienta nie kończy się z chwilą wyjechania z salonu nowym samochodem. Dzięki wyjątkowemu Programowi Ford BlueService możesz maksymalnie wykorzystać możliwości swojego Forda przez cały okres jego użytkowania.

- **Bezpłatna, elektroniczna kontrola pojazdu**
- **Bezpłatna pomoc drogowa w Europie**
- **Przejrzyste ceny**
- **Usługa zapewnienia mobilności, która umożliwi Ci kontynuowanie podróży**
- **Jeden numer telefonu Ford OneCall +48 22 522 27 27, pod którym można uzyskać potrzebne informacje i zamówić usługi Ford**

FORD **PROTECT**

Przedłuż gwarancję swojego samochodu nawet do 7 lat, dzięki programowi rozszerzonej gwarancji Ford Protect.

Ciesz się beztroskim użytkowaniem swojego Forda przez wiele lat. Ford Protect zapewnia gamę korzyści, w tym:

- **Elastyczność programu dotycząca okresu obowiązywania i przebiegu pojazdu**
- **Atrakcyjne opłaty za wybrany pakiet**
- **Zabezpieczenie przed kosztami niespodziewanych napraw**
- **Ochronę podczas wyjazdów za granicę**
- **Zabezpieczenie na wypadek inflacji: chroni przed zwiększeniem kosztów napraw**
- **Długi, spokojny okres eksploatacji pojazdu**
- **Pozwala utrzymać wysoką wartość Forda przy odsprzedaży**

Opcjonalnie Przedłużona Gwarancja FORD **Protect dla Nowych Pojazdów**

	Całkowity przebieg (km)	
5-letnia ochrona	50 000 km	100 000 km
6-letnia ochrona		120 000 km
7-letnia ochrona		140 000 km

Kontrakty Serwisowe

Z myślą o komforcie i wygodzie.

Planuj z wyprzedzeniem i unikaj rosnących kosztów obsługi. Twój indywidualny **Kontrakt Serwisowy*** obejmuje wszystkie udogodnienia, które pomogą zapewnić Ci mobilność i wydłużyć bezstresowy okres eksploatacji Twojego Forda. Wybierz wariant Kontraktu Serwisowego, który najbardziej zaspokoi Twoje potrzeby.

- **3 lata**
- **4 lata**
- **5 lat**

Z Kontraktem Serwisowym zyskujesz już od pierwszych kilometrów. Usługa ta dostarcza nie tylko oszczędność dla Twojego portfela ale także pełną historię samochodu zapisaną w Rejestrze Obsługi Pojazdu. Dzięki profesjonalnym przeglądom i oryginalnym częściom użytym do czynności serwisowych Twoj Ford długo utrzyma wysoką wartość odsprzedaży.

Twój Dealer Forda chętnie doradzi Ci w wyborze indywidualnego Kontraktu Serwisowego.

Kontrakt Serwisowy zawsze przypisany jest do samochodu, co oznacza, że w przypadku sprzedaży auta prawa do niego przenoszone są na nowego właściciela.

*Czas trwania Kontraktu Serwisowego rozpoczyna się od daty rozpoczęcia Gwarancji Nowego Pojazdu (zazwyczaj daty pierwszej rejestracji). Liczba przeglądów w ramach Kontraktu Serwisowego zależy od długości kontraktu i szacowanego przebiegu.

	Naprawa gwarancyjna	Przegląd okresowy
Przedłużona Gwarancja Ford Protect	X	
Kontrakt Serwisowy		X

Wypróbuj

Odwiedź Dealera Forda i skorzystaj z jazdy próbnej nowym Fordem Puma. Znajdź lokalnego Dealera: https://www.ford.pl/znajdz-dealera

Dopasuj

Skonfiguruj i wyceń swojego nowego Forda Puma, zgodnie z własnymi oczekiwaniami i zobacz, jak wygląda na www.ford.pl

finansowanie

Decyzja, jak sfinansować Twój samochód jest równie ważna, jak sam wybór pojazdu. Zapytaj swojego Dealera Forda o ofertę finansowania zakupu samochodów marki Ford.

Szczegółowe informacje na stronach:

www.fordcredit.pl www.fordleasing.pl

Wszechstronny pakiet komunikacyjny Ford Ubezpieczenia, stworzony specjalnie dla właścicieli pojazdów marki Ford, zapewnia kompleksową ochronę.

www.fordubezpieczenia.pl

po zakupie

Pamietaj, że z nami możesz zawsze czuć się bezpiecznie. Posiadamy w Polsce rozbudowaną, wyspecjalizowaną sieć Autoryzowanych Serwisów, dzięki którym będziesz mógł utrzymać swojego Forda w doskonałym stanie przez wiele lat.

A jeśli Twój Ford będzie kiedykolwiek wymagał naprawy powypadkowej, nasze Autoryzowane Zakłady Napraw Nadwozi będą najlepszym miejscem, aby przywrócić pojazd do stanu sprzed wypadku i jak najszybciej pozwolić Ci cieszyć się z jego użytkowania.

FordPass

FordPass nowa aplikacja pomoże Ci zweryfikować sposób w jaki się przemieszczasz. Szybko znajdziesz parking w okolicy, bankomat lub stację benzynową. Dzięki aplikacji możesz wybrać ulubionego dealera Forda oraz otrzymywać powiadomienia dotyczące Twojego samochodu.

Aplikacja FordPass jest już dostępna w Polsce.

kontakt

Ford OneCall: +48 /22/ 522 27 27

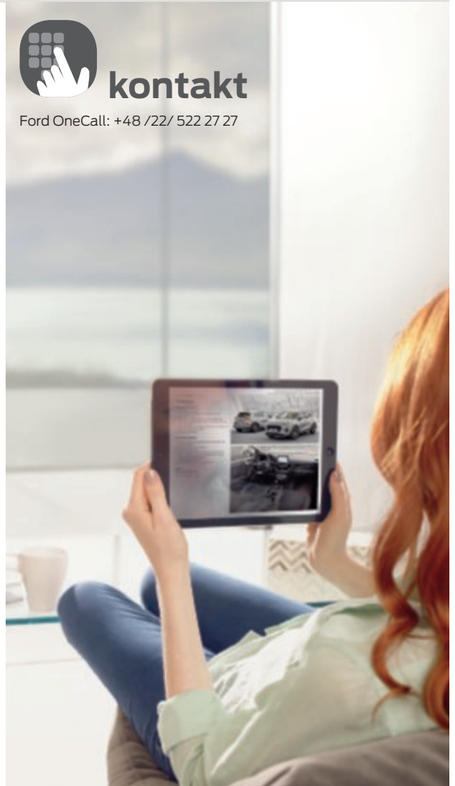

Gwarancja podstawowa i rozszerzona firmy Ford

Wszystkie wersje Forda Puma

2 lata/ bez limitu km – Gwarancja Podstawowa wraz z usługa Euroservice obowiązujaca na terenie całej Europy**

Do 7 lat lub 200 tys km w zależności od wybranej opcji – Ford Protect wraz z usługa Assistance 12*

Do 10 lat lub 200 tys. km – Gwarancja 12 – aktywowana przegladem serwisowym wykonanym w ASO

Gwarancja na powłokę lakierniczą na 2 lata bez ograniczeń przebiegu*

Grwarancja na perforację korozyjna na 12 lat bez ograniczeń przebiegu*

■ standard

□ opcja, za dopłatą

*Od daty pierwszej rejestracji. Gwarancja obowiązuje przy spełnieniu określonych warunków.

Ilustracje, opisy i specyfikacje. Niniejsza broszura była aktualna w chwili oddawania do druku. Jednak polityka firmy Ford zakłada stały rozwój produktu. Zastrzegamy sobie prawo do wprowadzania, w dowolnym czasie, zmian specyfikacji, kolorów i cen modeli oraz elementów przedstawionych i opisanych w niniejszej publikacji. Najnowsze informacje można uzyskać u Dealera firmy Ford. **Wyposażenie opcjonalne.** Elementy wyposażenia oznaczone jako „Opcja" lub „Wyposażenie opcjonalne/zestaw opcjonalny" są dostępne za dodatkową opłatą, chyba że wyraźnie stwierdzono inaczej. Oferta wersji i zestawów kolorystycznych jest ważna z zastrzeżeniem dostępności. **Uwaga:** Niektóre zdjęcia w niniejszym katalogu przedstawiają egzemplarze przedprodukcyjne, bądź też zostały wygenerowane komputerowo. Aktualnie oferowane seryjnie produkowane pojazdy mogą się zatem różnić w niektórych elementach od przedstawionych na zdjęciach. Oprócz tego, niektóre elementy wyposażenia mogą być dostępne jako opcje za dopłatą. **Uwaga:** Niniejsza broszura przedstawia zarówno oryginalne akcesoria Ford, jak i gamę produktów naszych dostawców. Montaż akcesoriów może mieć wpływ na poziom zużycia paliwa w twoim pojeździe. ✦ Oznaczone akcesoria to starannie dobrane akcesoria innych producentów występujących pod własną marką, które nie podlegają gwarancji Forda, są natomiast objęte gwarancją własną producenta. Szczegóły takiej gwarancji można uzyskać od Dealera Forda. **Uwaga:** Logotyp i znaki graficzne Bluetooth® są zarejestrowanymi znakami towarowymi firmy Bluetooth SIG, Inc. i ich wykorzystanie przez Ford Motor Company jest przedmiotem odpowiedniej licencji. Logotyp i znaki graficzne iPod stanowią własność firmy Apple Inc. Inne znaki i nazwy towarowe są własnością ich zarejestrowanych właścicieli.

Uwaga: Niektóre funkcje aktywnie wspomagające kierowcę i zwiększające poziom bezpieczeństwa opisane w niniejszej broszurze wykorzystują czujniki, na których działanie mogą mieć wpływ warunki pogodowe i środowisko naturalne.

FordPass - nowa technologia

Pobierz aplikację FordPass, aby mieć szybki dostęp

do porad i wskazówek przydatnych kierowcy.

Ford OneCall: +48 22 522 27 27

·Kompleksowa pomoc drogowa

·Centrum Likwidacji Szkód Komunikacyjnych

·Infolinia, umówienie do serwisu i na jazdę próbną

www.facebook.com/Ford.Polska

Zostań naszym fanem i dołącz do społeczności Ford Polska.

www.fcebank.pl

Skorzystaj z atrakcyjnych ofert finansowania zakupu Twojego Forda. Sprawdź aktualną ofertę FCE Bank Polska S.A. na stronie internetowej.

Kiedy niniejszy katalog przestanie być użyteczny, prosimy o oddanie go do recyklingu.

bp

Ford i BP – współpracujemy w celu zmniejszenia zużycia paliwa i emisji spalin.

Published by Ford Motor Company Limited,
Brentwood, Essex, England.
Registered in England No. 235446.
BJN 207519. FoE P80E
PN 971504/1019/2m/POL pl
Wrzesień 2019.
© Ford Motor Company Limited.

MY 2020.25 POL pl

www.ford.pl